09. Sector mujer representante de la diversidad sexual.

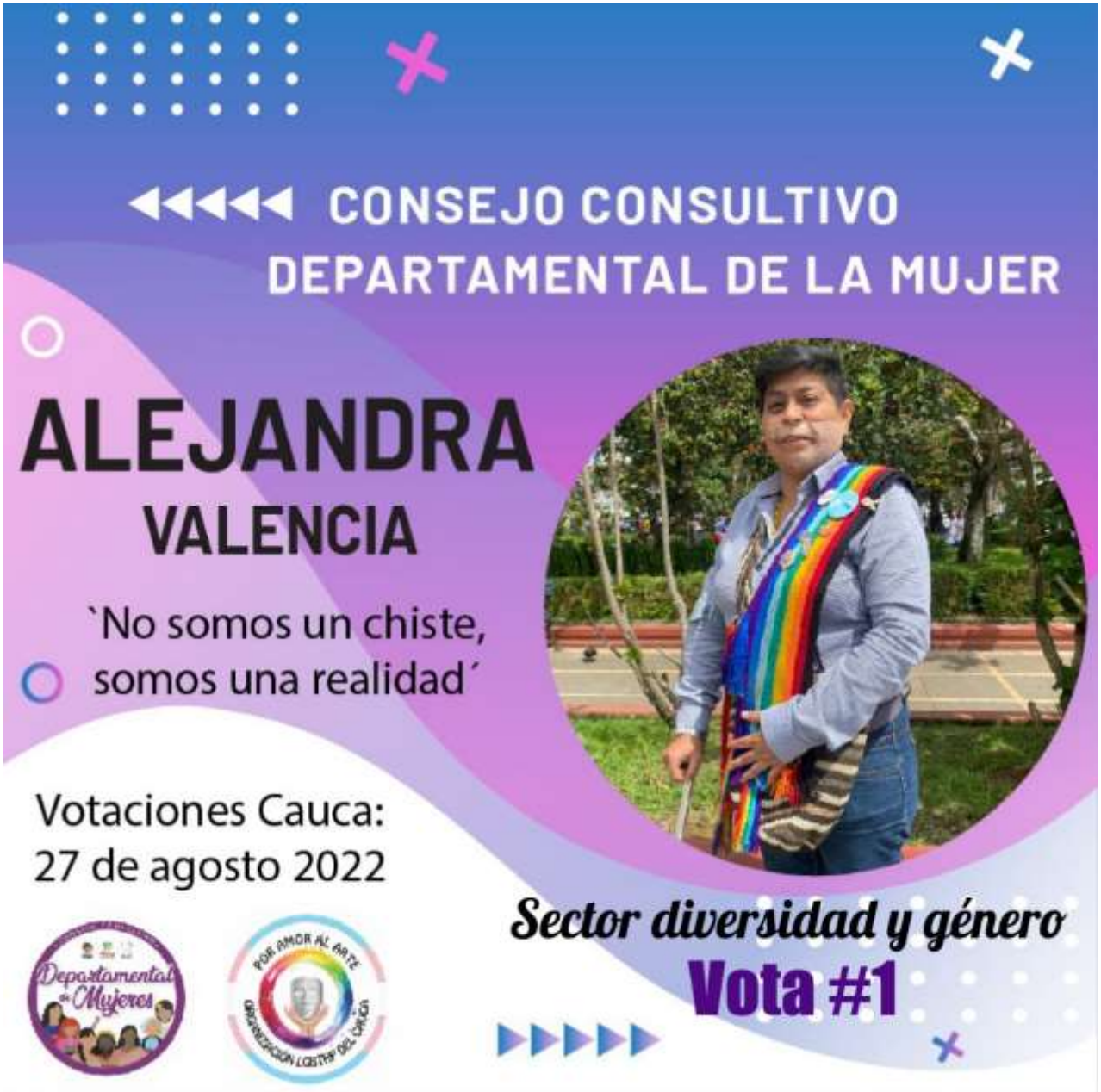

CONSEJO CONSULTIVO DEPARTAMENTAL DE MUJERES

NAIFER SULENY

Ceballos Diaz

SECTOR mujer diversidad sexual

5

SÁBADO 27 DE AGOSTO 2022

BALBOA- CAUCA

Por la inclusión y el respeto de nuestros derechos.

CONSEJO CONSULTIVO
DEPARTAMENTAL DE MUJERES

JAZMIN VIAFARA

REPRESENTANTE DE LAS MUJERES DIVERSAS

CONSEJO CONSULTIVO
Departamental de Mujeres

APOYAME CON TU VOTO PARA REPRESENTAR LA DIVERSIDAD SEXUAL Y DE GÉNERO EN EL CAUCA